











Lewis Carroll photographe  
 non seulement il assista à la naissance de la photographie mais il en devint un maître.



Alice Laddell déguisée en mendiante 1860



Portrait d'Edwin Heron Dodgson



Portrait de la famille d'Edwin à Guilford



Allam fils d'Alfred Lord Tennyson



Son appareil vers 1839



Sa caisse à produits a ses initiales

EN HOMMAGE A GEORGES CHAPIER  
 QUI S'EN EST ALLE CONTINUER SES COLLECTIONS ERRINOPHILES  
 AU PAYS DES MERVEILLES OU TEMPS N'EST QUE MEMOIRES





The Wonderland



Postage-Stamp Case

Invented by



Lewis Carroll

MDCCCLXXXIX

PUBLISHED BY  
EMBERLIN AND SON,  
4, MAGDALEN STREET,  
OXFORD.



(POST FREE, 13d.)  
PRICE ONE SHILLING







CORONATION

QUEEN ALICE



To The Reverend  
Ch. Dolgson  
Tom Quad.  
Christ Church  
Oxford

OXFORD  
RECEIVED

Gerald King took Alice for a holiday to Lundy Island  
And in 1986 to Chicago for Ameripex 86.

ALICE  
IN  
LUNDY  
LAND



To  
The Rev. C. L. Dodgson.  
Christ Church.  
Oxford





## La magie de Lewis Carroll

jeux de logique

entre « Euclide et ses rivaux modernes » et « Les curiosités mathématiques »

Salon de l'appartement de Tom Quad  
que Lewis Carroll occupa de 1868 à sa mort.

Timbres imprimés en 1861 en prévision de la décimalisation  
par Phantasmagoria Security Printers & Co of Wonderland  
sans filigrane (attention aux fausses charnières)



Timbres non émis pour cause de changement de monnaie  
imprimés par Phantasmagoria Security Printers of Wonderland  
Pilgrame OH majuscule sans point d'interrogation.



Comment on obtient  
une rose bicolore



Que ce passe-t-il  
si le singe grimpe à la corde ?



Carnet porte timbres du Pays des Merveilles édité en 1888  
huit ou neuf conseils de sagesse pour épistoliers.

Les correspondances en avril 1897

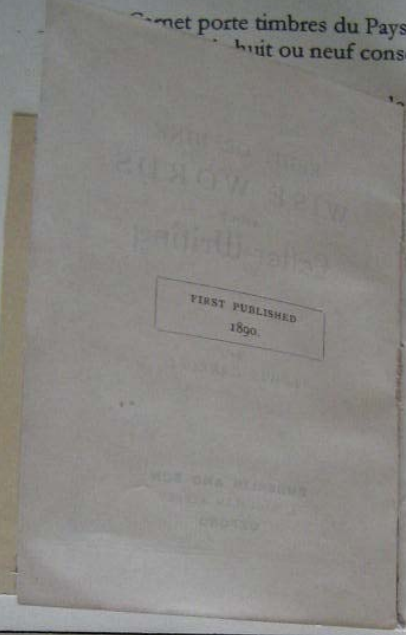

Contents.

	PAGE.
<i>On Stamp-Cases</i>	5
<i>How to begin a Letter</i>	9
<i>How to go on with a Letter</i>	12
<i>How to end a Letter</i>	21
<i>On registering Correspondence</i>	23



Bl



Lewis Carroll a écrit plus de cent mille lettres  
pour lesquelles il a inventé le « Wonderland » postage-stamp-case

Paire d'une livre au type T35 en carmin clair fond clair sur papier blanc  
dentelé 12 avec la variété sans croix sur la couronne



Variété fond plein.



Blas de 4 de une couronne Type T35 en bleu sur papier crème dentelé 12  
figurant d'un rouleur à pâtisserie pour les cols de gâteries des grand méres.  
Le troisième timbre montre la variété sans croix sur la couronne.

Le Carnet porte timbres du Pays des Merveilles édité en 1888  
accompagné de huit ou neuf conseils de sagesse pour épistoliers.

Pages du cahier d'enregistrement de sa correspondance en avril 1887

40227	190	40231	190
(117) Ap. 1 (Tu) Jenn, Mrs, 2/11/87	217 (112) Ap. 4 (T) Jenn, Mrs, 2/11/87		
undg. as present from self and Mr. White elephant.	but no note for it at present; am sending it to Zoological Gardens.		
(118) Mr. Wilson & Co. bill for grand piano, £173 10s 6d.	(118) Mr. Manager, Good Shepherd, N. R. please deliver to bearer of this note, one containing White Elephant addressed to me.		
(119) Mr. Gordon, H. (writes from Grand Hotel, Monte Carlo) asking to borrow £30 for a few weeks' (1)	(117) Mr. Director Zool. Gardens. (enclosing above note to R. W. Macnager) call for valuable animal presented to Gardens.		
(120) Mr. Gordon, H. would like to know what security is offered.	(118) Ap. 3. Gordon & Sharp, you misprints enclosed letter, best named in £11 10s.		
(121) Ap. 3. Wilson & Co. previous letter, now before me, you undertook to supply me for £120, including in post note.	(119) Ap. 3. Director, Zoo, Gordon, can do better in an enclosed 1 box. Post - accounted at Director's Bazaar - many thanks.		
(122) Mr. Gordon & Sharp, have written 221 - including previous letter - it has on my side!	(110) Mr. T. Jenn, Mrs. why will you do of Post a 'White Elephant'?		
(123) Ap. 4. Manager, Good Shepherd, N. R. White Elephant arrived, addressed in you - send for it at once - 'very savage'.	(121) Mr. T. Jenn, Mrs. 'It was a joke'.		



Paire d'une livre au type T35 vert pomme fond clair sur papier crème  
dentelé 12 avec filigrane grande couronne



Variété fond plein.

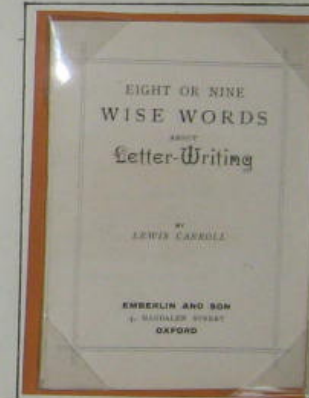

Blas de 4 de 10 chelins Type T35 en marron choisis pour les fonctionnaires  
sur papier crème dentelé 12 figurant d'une pendule en avance  
afin qu'ils passent les jours pour la soirée.



**$\frac{1}{2}$ d.**



**$1\frac{1}{2}$ d.**



**3d.**



**4d.**



**1d.**



**1d.**



**5d.**



**6d.**



**2d.**



**$2\frac{1}{2}$ d.**



**9d.**



**1s.**



« Ritty » sais-tu jouer aux échecs ?  
Le jeu du cavalier de Lewis Carroll

Tenant compte de la complexité des mouvements du cavalier trouver les combinaisons qui permettent à celui-ci de passer une seule fois sur toutes les cases du jeu d'échecs

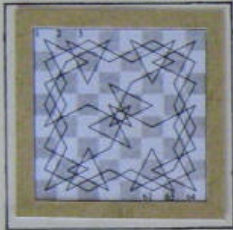

Ses tantes, les demoiselles Lutwidge, jouant aux échecs à Hastings

1	55	55	42	64	14	10	3
11	36	40	43	54	29	25	20
17	21	30	60	48	44	35	5
2	4	13	50	63	38	32	13
12	16	7	33	53	49	58	32
27	31	24	43	38	34	41	22
43	46	39	37	23	19	26	26
57	61	56	47	8	4	9	18

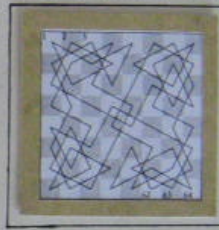

En vacances chez son cousin à Whitburn



Lettre du 9 décembre 1855 affranchie à 11 deniers oblitérés par le cercle 7  
Avec la marque linéaire rouge de transit de Brillig

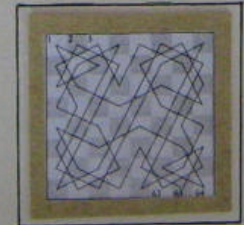

à Londres, chez ses cousins jifés



Lettre du 16 avril 1858 affranchie à 1 obelin et 3 deniers oblitérés par cercle 10 avec cachet d'arrivée des lignes de Londres